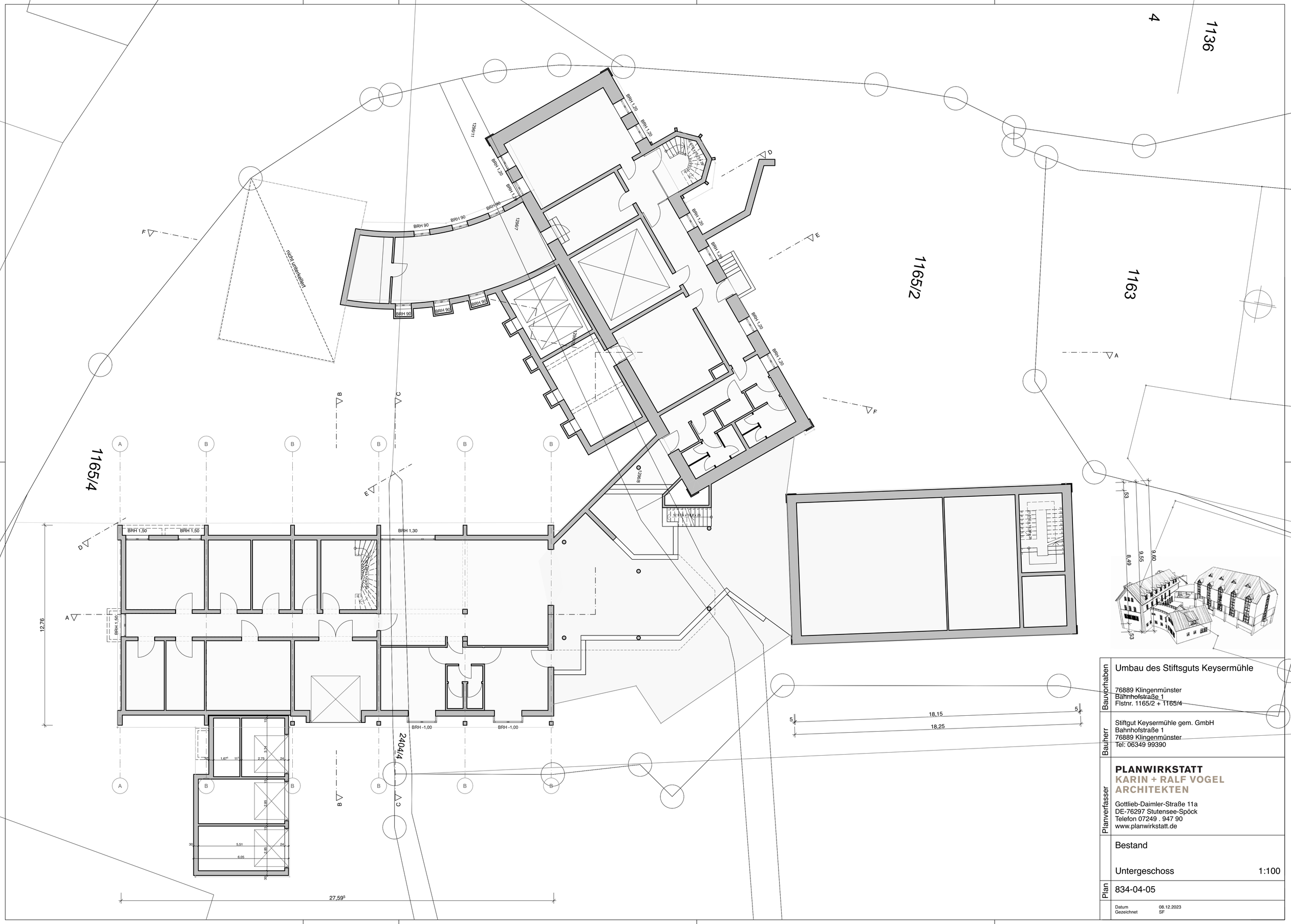

Bauvorhaben	Umbau des Stiftsguts Keysermühle 76889 Klingenmünster Bahnhofstraße 1 Flstnr. 1165/2 + 1165/4
Bauherr	Stiftgut Keysermühle gem. GmbH Bahnhofstraße 1 76889 Klingenmünster Tel: 06349 99390
Planverfasser	**PLANWIRKSTATT** **KARIN + RALF VOGEL** **ARCHITEKTEN** Gottlieb-Daimler-Straße 11a DE-76297 Stutensee-Spöck Telefon 07249 . 947 90 www.planwirkstatt.de
	Bestand Untergeschoss 1:100
Plan	834-04-05
	Datum 08.12.2023 Gezeichnet SF